

COMUNE DI PISTOIA
SCUOLA MATERNA IL MELOGRANO,
VIA CAVALLERIZZA 7 PISTOIA, INTERVENTO DI
RIQUALIFICAZIONE, MIGLIORAMENTO SISMICO
ED OPERE CORRELATE - LOTTO 1
PROGETTO ESECUTIVO

OGGETTO:
ESECUTIVO ARCHITETTONICO:
DEMOLIZIONI PARTE PRIMA

TAVOLA
A27

SCALA:
1:100

DATA EMISSIONE : 04/07/2019

NB: nel presente grafico, oltre alle lavorazioni del lotto 1
oggetto del presente appalto, sono rappresentate anche le
lavorazioni del lotto 2 non oggetto del presente appalto.
Le lavorazioni del lotto 1 e 2 sono graficamente ben
distinte ed individuali

• Committente
COMUNE DI PISTOIA
Piazza del Duomo 1
51100 Pistoia
c.f. e p.i. 00108690470

• R.U.P.
ING. GIOVANNA BIANCO
Comune di Pistoia, Servizio Lavori Pubblici, Patrimonio, Verde, Protezione Civile
via XXVII Aprile 17
51100 Pistoia

• Progettisti
ARCH. STEFANO BARTOLINI
Comune di Pistoia, Servizio Patrimonio
via XXVII Aprile 17
51100 Pistoia

ING. GALILEO INNOCENTI
Via Della Provvidenza 36, 51100 Pistoia
c.f. NNC GLL 80723 D612V
p.i. 01622000477

Pianta del piano terra - Scala 1:100

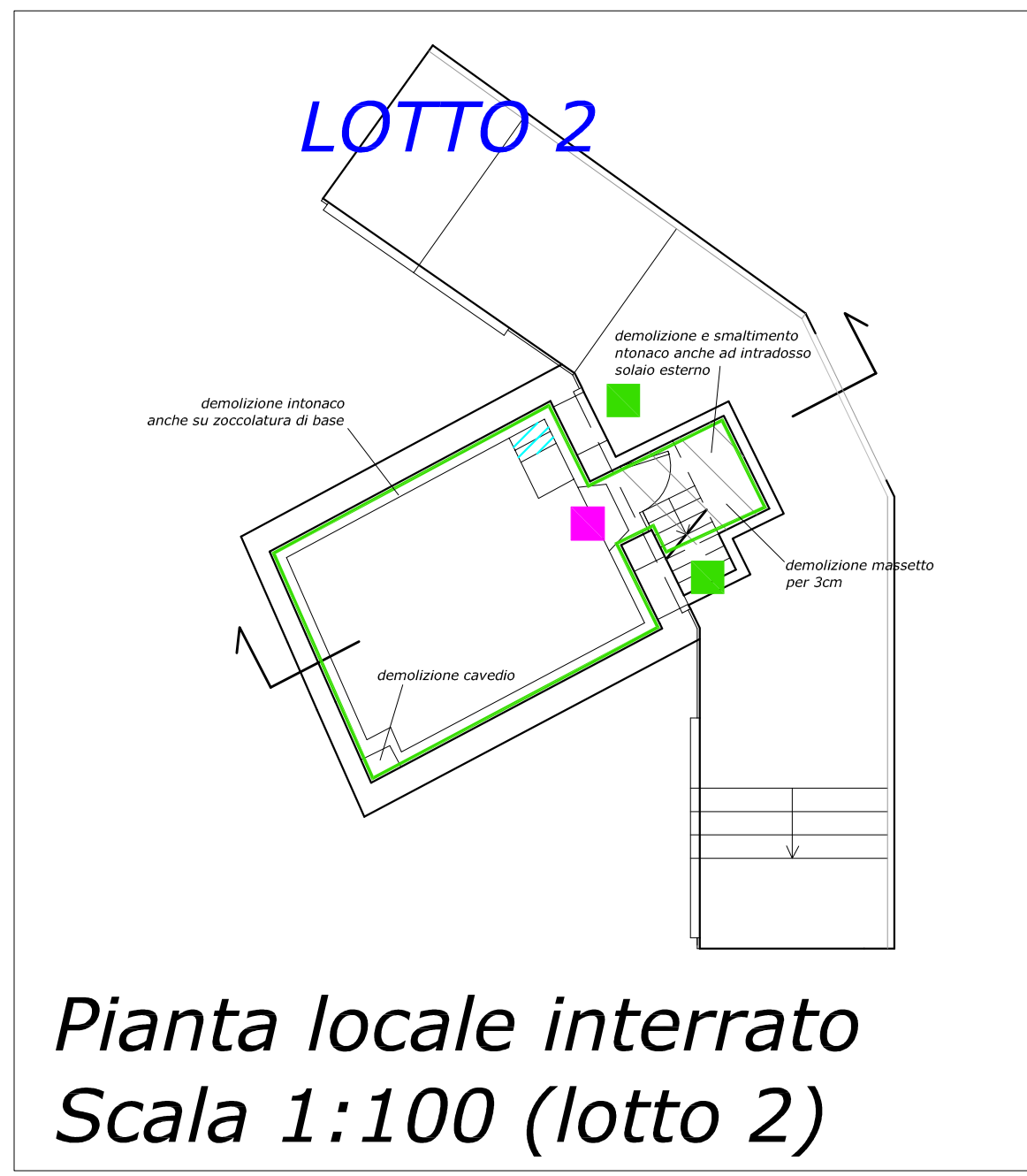

- Demolizione e smaltimento di lavabo (lotto 2)
- Demolizione e smaltimento di pilastro (lotto 2)
- Demolizione e smaltimento di vaso o bidet (lotto 2)
- Demolizione e smaltimento di piatto doccia (lotto 2)
- Demolizione e smaltimento di pavimenti e del sottostante strato di allettamento (lotto 2)
- Demolizione e smaltimento di cordonato (lotto 2)
- Demolizione e smaltimento di scalinate esterne o rampe e sostante struttura a gettatoio (lotto 2)
- Demolizione e smaltimento di massetto (lotto 2)
- Demolizione e smaltimento di vespaio per uno spessore di 66cm (lotto 2)
- Demolizione e smaltimento di vespaio per uno spessore di 66cm
Ulteriore scavo a sezione ristretta di profondità 80cm (lotto 2)
- Demolizione e smaltimento di vespaio per uno spessore di 66cm
Ulteriore scavo a sezione ristretta per realizzazione scannifosso (lotto 2)
- Demolizione e smaltimento muratura per la realizzazione di collegamenti tra i cordoli di soффondazione (lotto 2)
- Demolizione e smaltimento rivestimento bagni (lotto 1 e 2)
- Demolizione e smaltimento intonaco pareti a tutta altezza, salvo diversa indicazione sulla planimetria (comprese decorazioni se presenti) (lotto 1 e 2)
- Demolizione e smaltimento intonaco dal rivestimento a mosaico (h=1,40) al soffitto o dalla decorazione a finto marmo (h=1,50) al soffitto (lotto 2)
- Demolizione e smaltimento intonaco esterno sulla zoccolatura di base (lotto 1 e 2)
- Demolizione e smaltimento di zoccolino in legno (lotto 1)
- Demolizione e smaltimento di rivestimenti a parete in cartongesso / armadetti-incassature impianti in cartongesso (lotto 1)
- Demolizione e smaltimento parete in cartongesso fino a 50cm sopra architrave finestre (lotto 1)
- Demolizione e smaltimento di controsoffitto (nel lotto 1 per l'esecuzione di rinforzi strutturali a posa contrapposte linee vita) (lotto 1 e 2)
- Demolizione di 1cm di stappe mediante demolizione di muratura o scanfina di superficie in c.a. (lotto 1)
- Smontaggio di tenda esterna con accantonamento in opera e rimontaggio (lotto 1)
- Smontaggio e smaltimento di tenda esterna (lotto 2)
- Demolizione e smaltimento di soglie e davanzali (lotto 1 e 2)
- Demolizione localizzata e smaltimento di pavimento, di sottostante massetto porta impianti, per esecuzione di rinforzi strutturali puntuali (lotto 1)
- Scavo a sezione ristretta per posa di tubazioni esterne (lotto 2)
- Smontaggio e smaltimento di infisso esterno (lotto 2)
- Smontaggio di infisso esterno con accantonamento in cantiere e rimontaggio (lotto 1 e 2)
- Smontaggio di infisso esterno per restaura (lotto 2)
- Smontaggio e smaltimento di infisso interno (lotto 1 e 2)
- Smontaggio di infisso interno finalizzato al restaura (lotto 2)
- Demolizione di guaina e di sottostante massetto pendenze con smaltimento dei materiali di risulta (lotto 1 e 2)
- Smontaggio e smaltimento scossalina (lotto 1 e 2)
- Demolizione e smaltimento ringhiera esistente in elementi di c/c (lotto 2)
- Demolizione e smaltimento di: una fascia di cappotto s=12cm di 50cm al di sopra della zoccolatura di base, cappotto s=12cm sul fronte dei pilastri in c.a. tra finestrate h=3,50m, una fascia di cappotto di 50cm attorno a finestrate, risvolto cappotto s=2,50m sul fianco dei pilastri in c.a. tra finestrate h=3,50m e su architravi, una fascia di cappotto s=12cm esistente di 50cm al di sopra della copertura della scuola materna (lotto 1 e 2)
- Demolizione di intonaco su zoccolatura di base (lotto 1 e 2)
- Demolizione e smaltimento di intonaco (lotto 1 e 2)

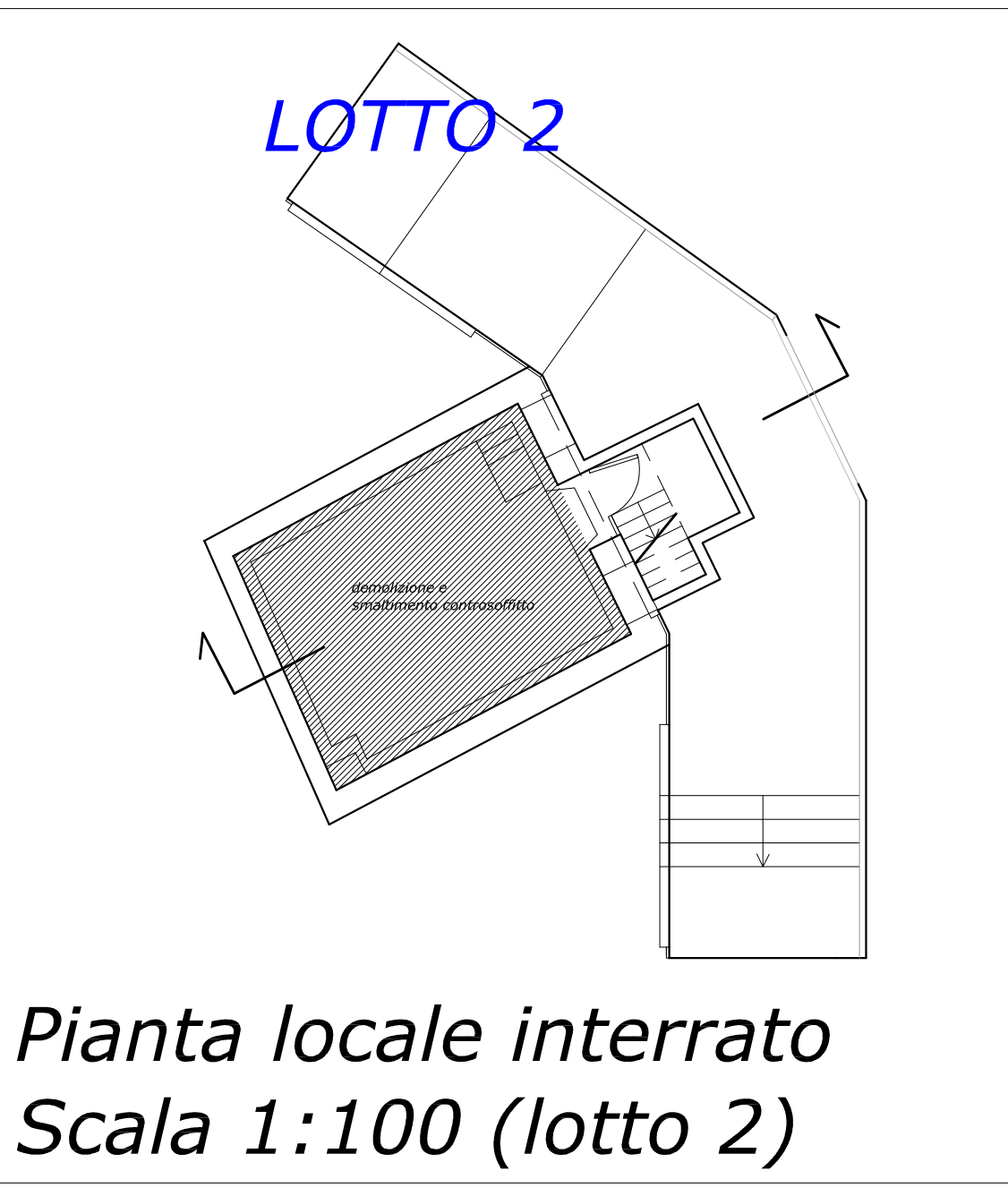

Per le specifiche tecniche e prestazionali delle singole lavorazioni di appalto si rimanda al capitolato prestazionale degli elementi tecnici e relativo allegato

Pianta del piano terra - Scala 1:100

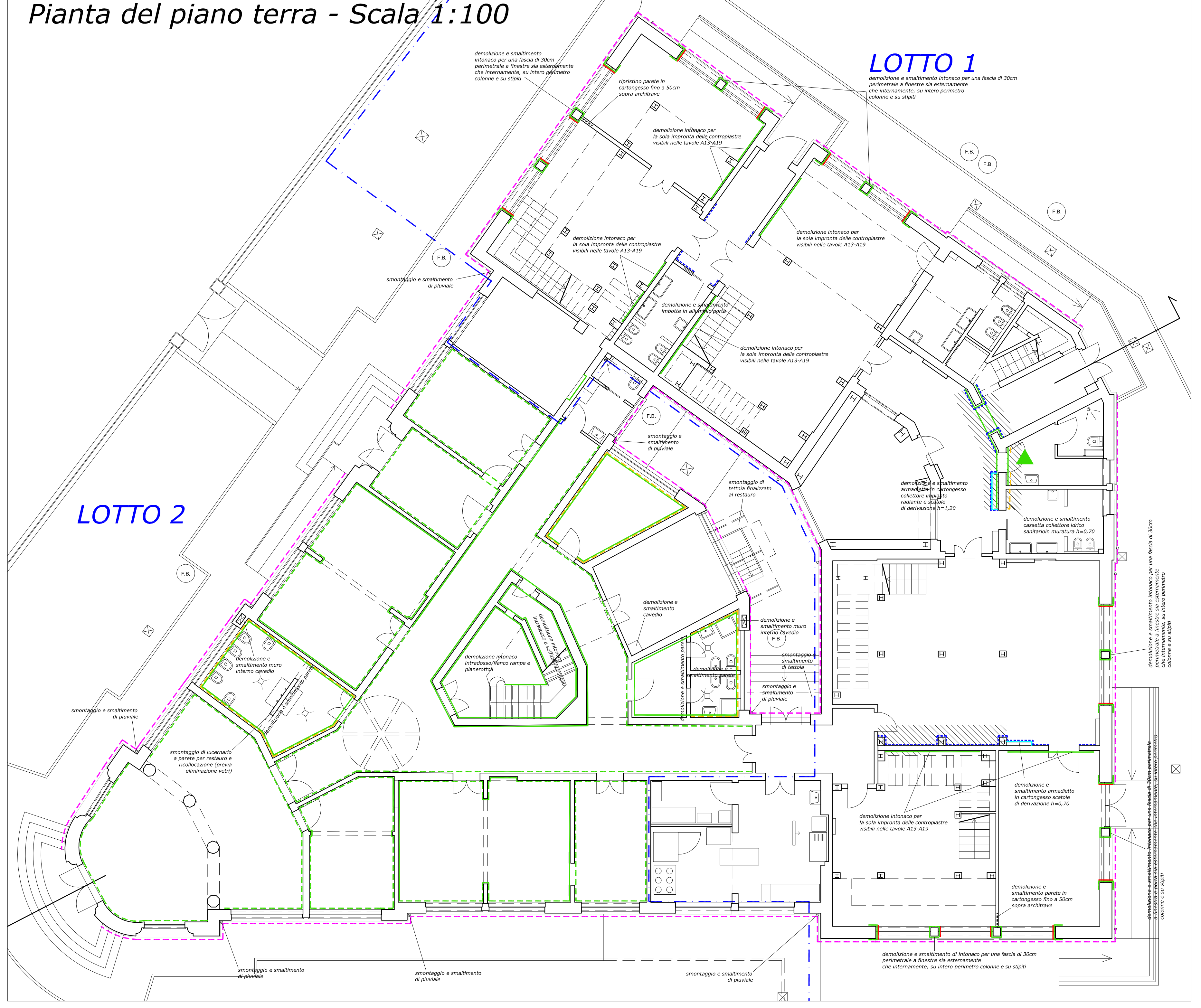

Estratto pianta del piano primo - Scala 1:100

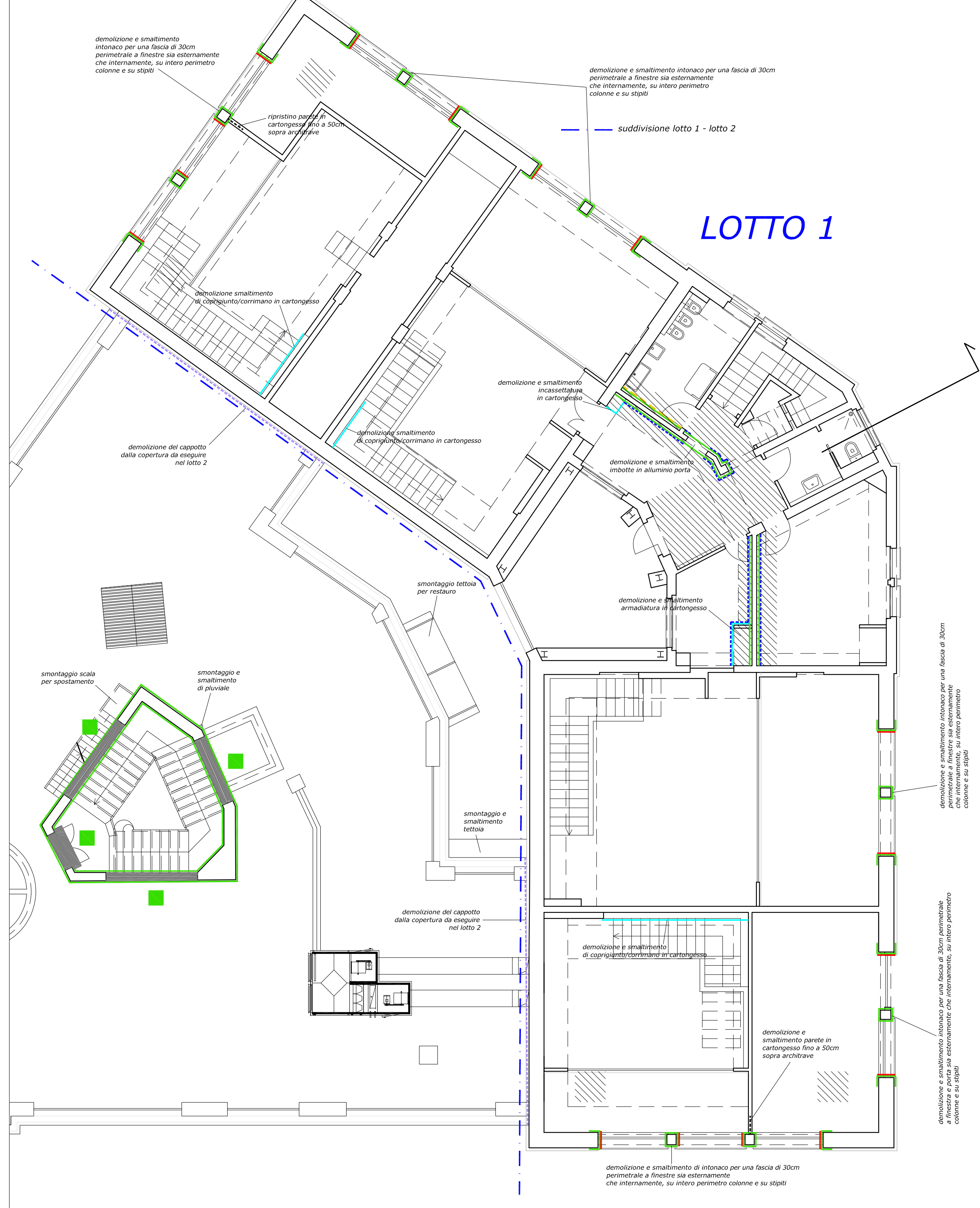

Estratto pianta solaio intermedio torretta
Scala 1:100 (lotto 2)

